

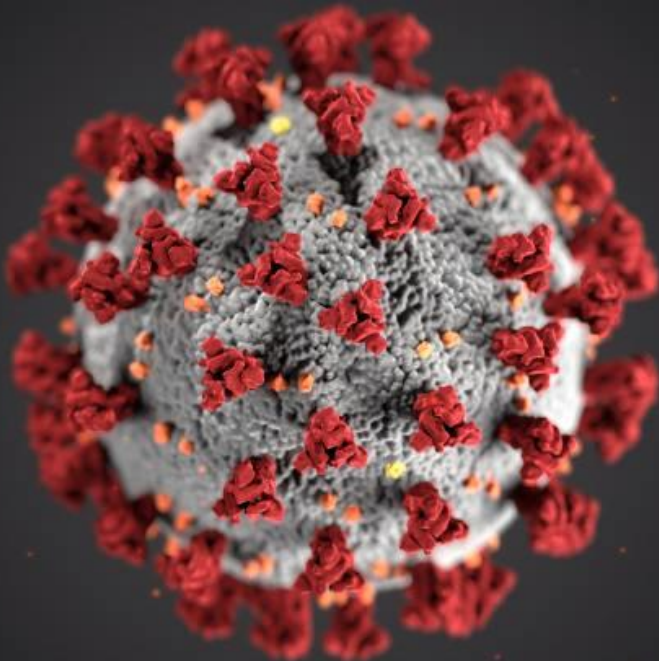

Adaptación del Campus de Ponferrada al protocolo de vigilancia y actuación frente a la COVID-19 Curso 2020-21



Unidad Básica de Vigilancia COVID-19 Campus de Ponferrada

Vicerrectora C.P.P: Pilar Marqués Sánchez
PDI: Arrate Pinto Carral
PAS: José Álvarez Rodríguez
Estudiante: Raquel Marcos Núñez

Experto en Vigilancia y Actuación frente a COVID-19 Campus de Ponferrada

Santiago Gutiérrez Martín



universidad
de león

UBV COBID-19 Vicerrectorado Campus de Ponferrada

Por una vuelta responsable al Campus de Ponferrada

Propuesta extraída de “Planes y Medidas Adoptadas COVID-19” de la Universidad de León: <http://servicios.unileon.es/unidad-prevencion-riesgos-laborales/>

Esta propuesta puede **experimentar cambios** atendiendo a las indicaciones de las autoridades sanitarias y académicas correspondientes.

El objetivo de estas recomendaciones es **minimizar** las posibilidades de **transmisión** de la Covid-19 en el Campus de Ponferrada

1. ¿Cuáles son los **CANALES DE COMUNICACIÓN** ante síntomas de COVID-19 en el Campus de Ponferrada?





2. ¿Cuáles son los **SÍNTOMAS**?

Más frecuentes

FIEBRE
TOS
SENSACIÓN DE FALTA DE AIRE

Menos frecuentes

- Dolor de garganta o al tragar
- Dolor torácico
- Anorexia (pérdida de apetito)
- Diarrea
- Pérdida sentido de olfato (Anosmia)
- Cefalea (dolor de cabeza)
- Vómitos
- Astenia (debilidad, cansancio)
- Pérdida sentido del gusto
- Mialgias (dolores musculares)

Con síntomas, no acudir al campus, y llamar a tu centro de salud



universidad
de león

3. ¿Cuáles son los **ITINERARIOS** de circulación?



Edificios A, B, C

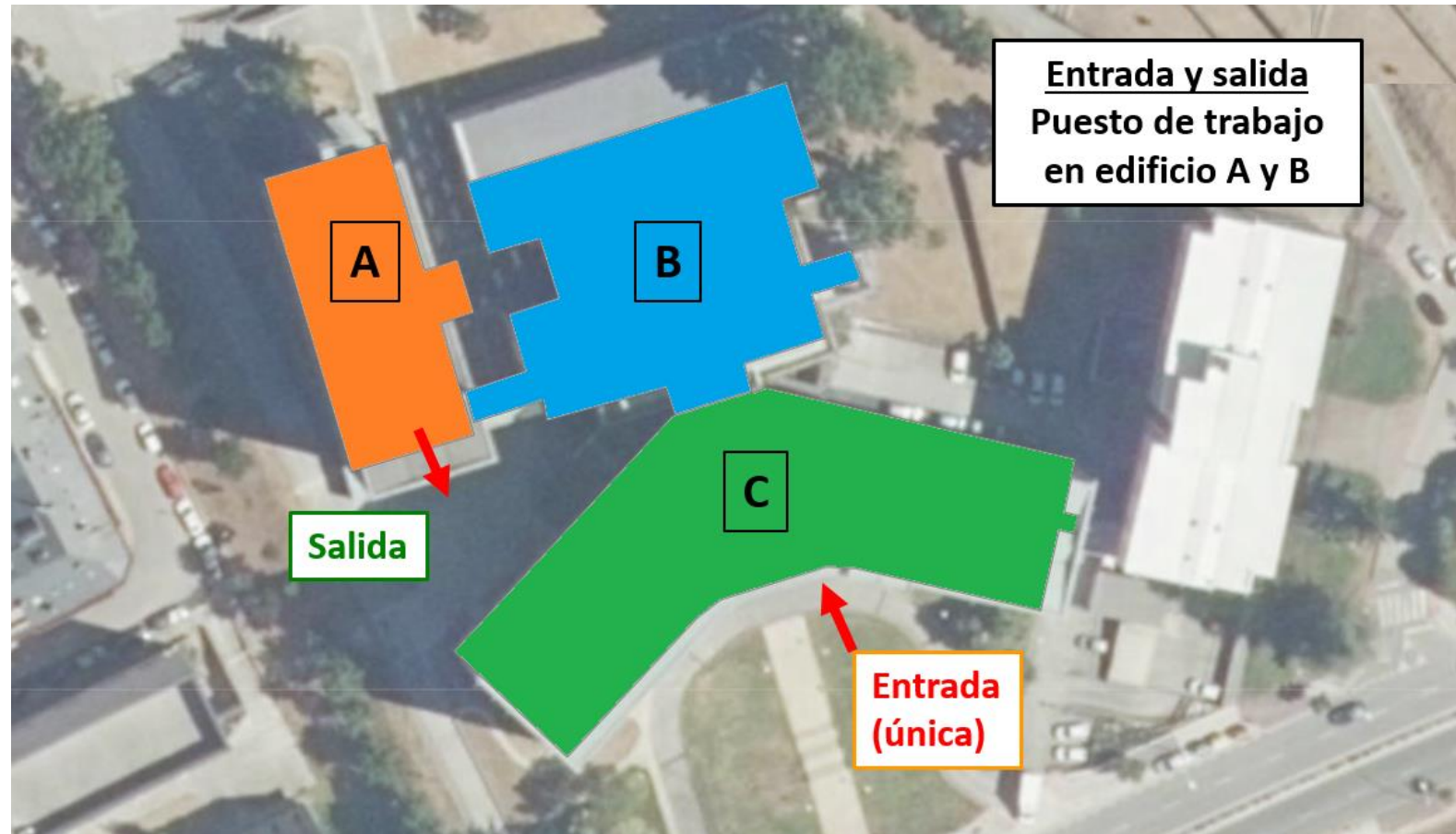



Edificios A, B, C

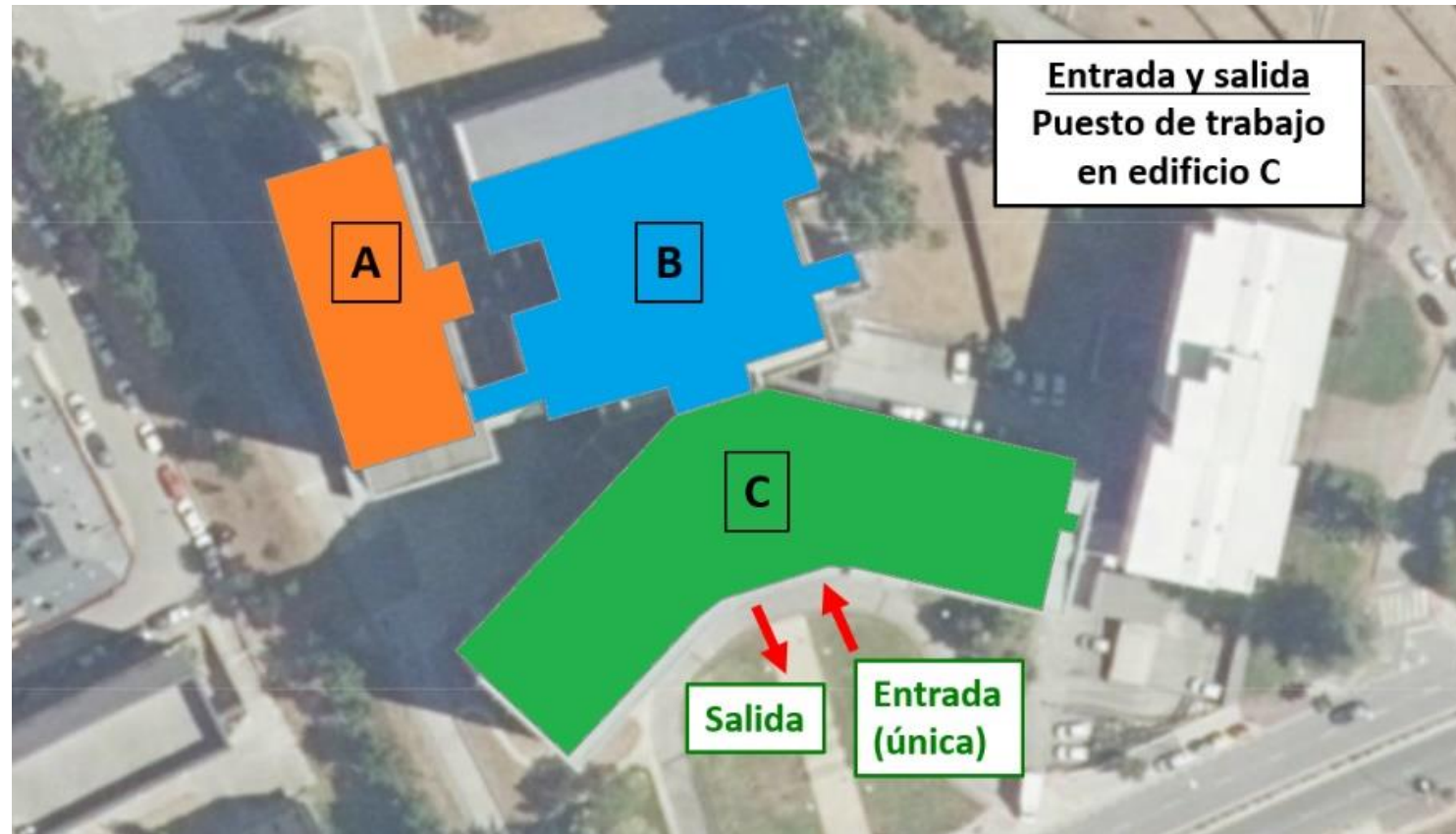



Sala COVID

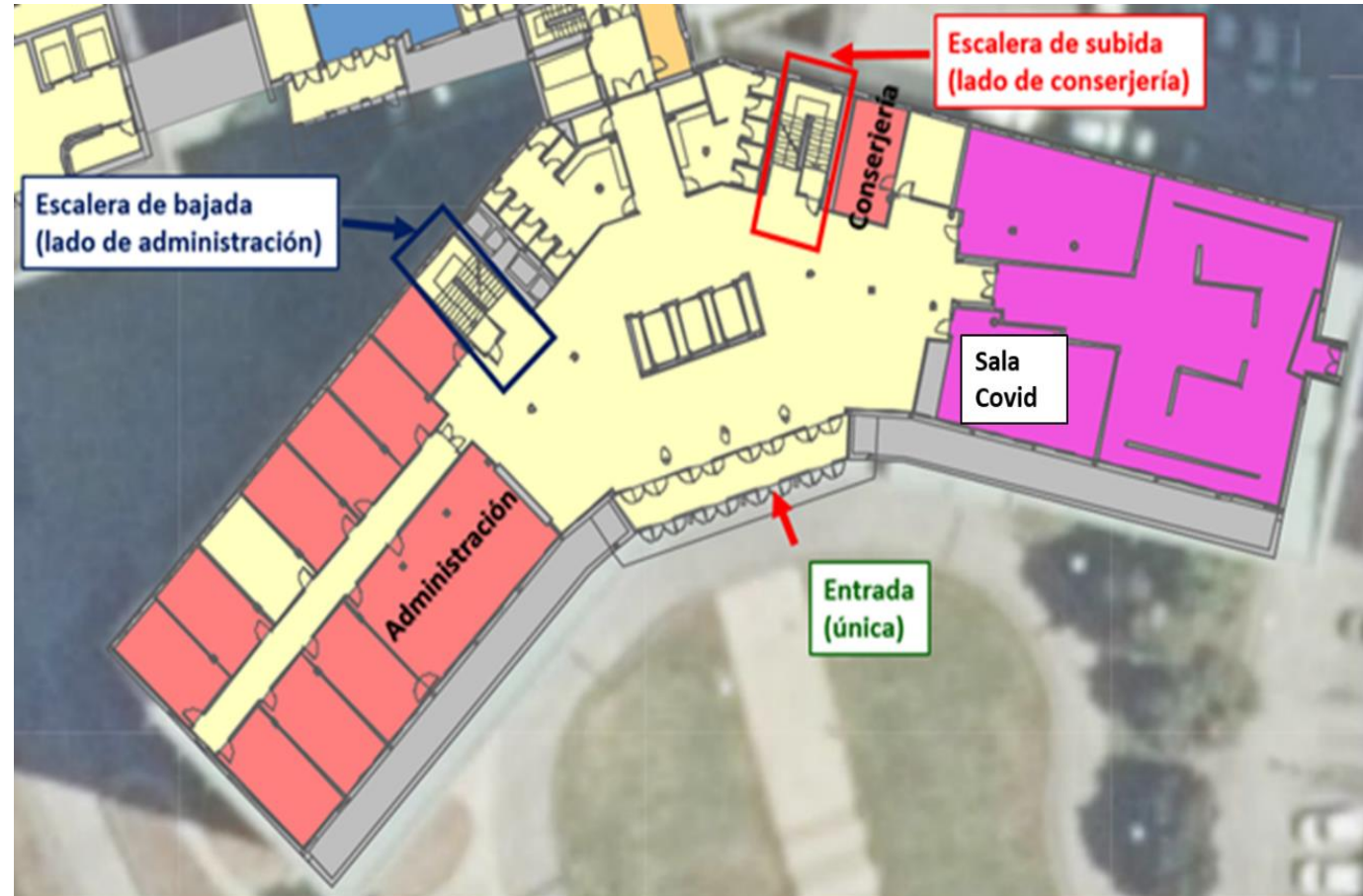



Edificio Aulario

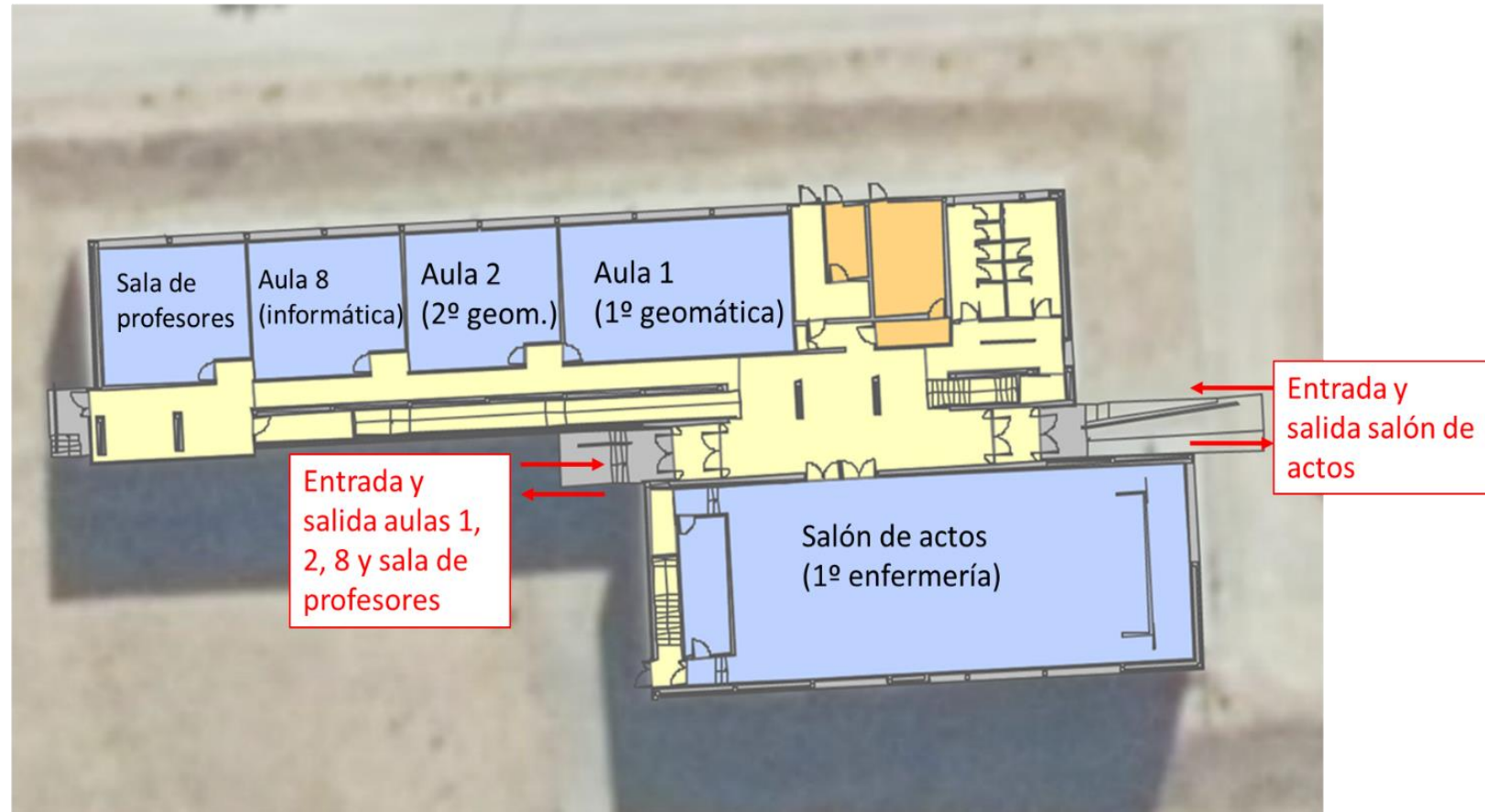



Edificio Aulario

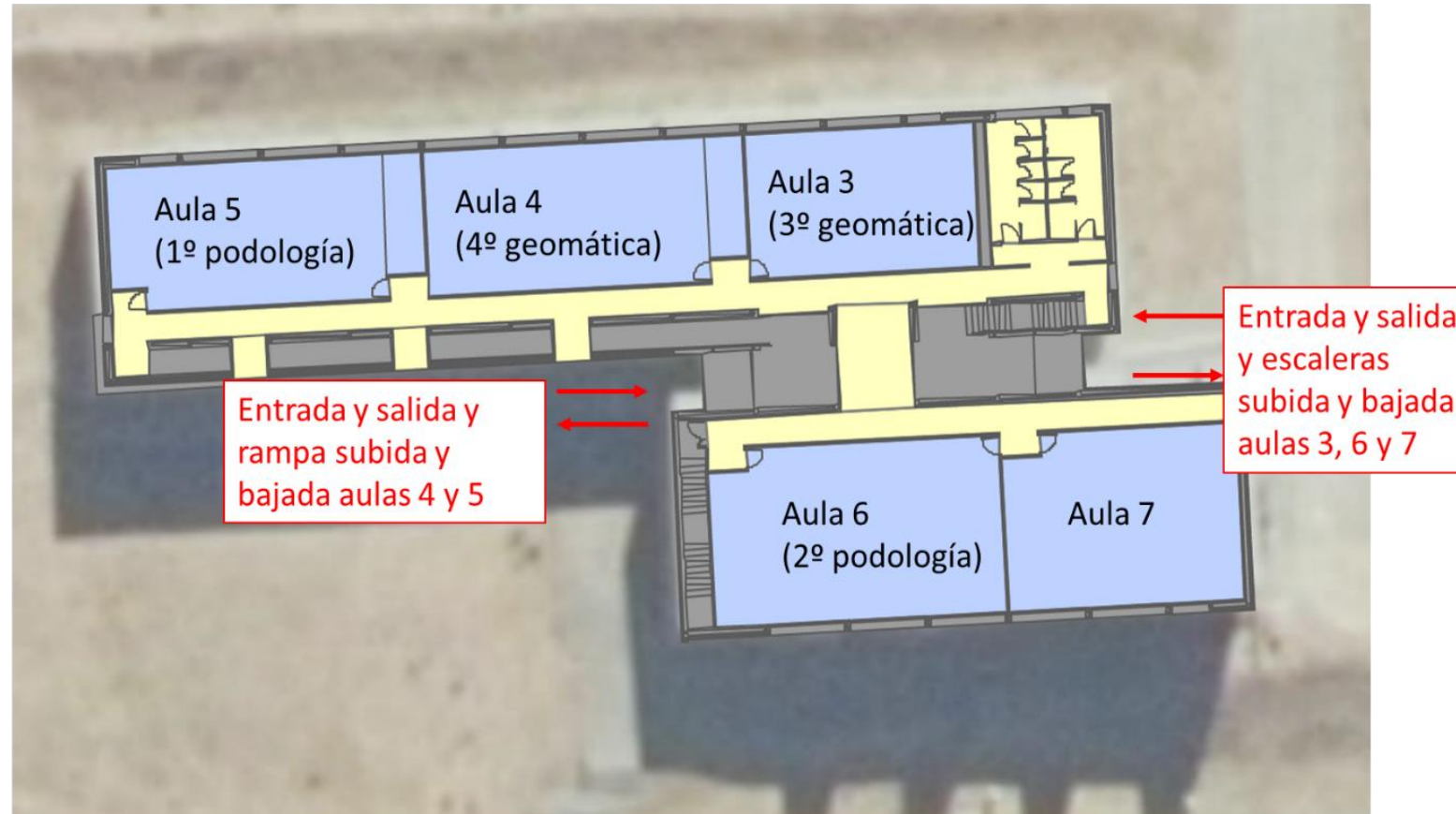

Edificio Biblioteca: Puerta de entrada, y puerta de salida

Edificio de Investigación: Una puerta para entrada y salida



¿Cómo nos movemos por los edificios?:

- Andar por la derecha
- Respetar distancia de seguridad, y señalética
- Entrar a los espacios de trabajo en orden y manteniendo distancia de seguridad.
- Utilizar las papeleras, especialmente las papeleras de pedal.
- Evitar aglomeraciones en los momentos de distensión. **Atención a las cifras permitidas por autoridades.**



universidad
de león

4. ¿Cuáles son nuestras **ACCIONES** para la prevención en la vida diaria en el Campus de Ponferrada?



universidad
de león

Medidas de higiene





Indicación de aforo (espacios comunes, aulas y laboratorios)

Medidas para sociabilizar

En el aula

- Medidas higiénicas.
- Sentarse en el mismo lugar (burbujas).
- Limpieza y desinfección de su espacio de trabajo en caso de que lo indique el profesor.

En los laboratorios

- Medidas higiénicas.
- Trabajar siempre con los mismos grupos (burbujas).
- Limpieza y desinfección de su espacio de trabajo siempre.

Información sobre la COVID a los estudiantes de 1º.

Información sobre la COVID a los estudiantes/PDI/PAS.



- **Formación en prevención COVID por video para estudiantes y profesores**
- **Formación en lavado de manos para estudiantes**
- **Implicar a los estudiante en el contexto COVID.**
- **Supervisar entradas, salidas, vigilancias de medidas**
- **Gestión de residuos infecciosos COVID-19**
- **Ventilación**
- **Señalética**
- **Limpieza y desinfección**



universidad
de león

UBV COBID-19 Vicerrectorado Campus de Ponferrada

Y....especialmente mucha responsabilidad y compromiso



universidad
de león

5. ¿Cuáles son nuestras ACTUACIONES frente a síntomas?



universidad
de león

UBV COBID-19 Vicerrectorado Campus de Ponferrada





¿Cómo **ACTUAR** un profesor cuando un estudiante le manifiesta síntomas en el aula?

1. Manifestar tranquilidad.

2. Acciones:

- a. Llevará al alumno a la sala COVID. El alum/PDI/PAS/miembro de la Unidad Básica de Salud/ llamará a su centro de salud y dará soporte al estudiante.
- b. Los alumnos que están rodeando al alumno con síntomas, sólo los inmediatos, esperarán en el sala hasta que vuelva el profesor para llamar a los centros de salud correspondientes o al número COVID de la Junta de Castilla y León (900222000).
- c. El resto de los alumnos abandonarán el aula hasta nueva instrucción.
- d. Ese día, el aula quedará anulada para desinfección.
- e. La continuidad de la docencia se indicará desde el centro.
- f. Si la persona que inicia síntomas está en una situación de gravedad o tiene dificultad respiratoria, se avisará al 112.



universidad
de león

¿Cómo **ACTUAR los responsables de centro o jefes de servicio cuando reciban un aviso de un alumno o profesor que ha tenido síntomas, bien que esté en casa, o bien que esté en el aula?**

Comunicarlo a la UBV del Campus de Ponferrada (Pilar Marqués o Arrate Pinto), estar pendiente del alumno/PDI/PAS por si necesita algún tipo de apoyo y coordinarse con el Vicerrectorado del Campus de Ponferrada.

¿Cómo **ACTUAR los miembros de la UBV del Campus de Ponferrada cuando reciban un aviso de un alumno/PDI/PAS que ha tenido síntomas, bien que esté en casa, o bien que esté en el aula?**

Comunicarlo a los responsables de los Centros y Jefes de Servicio, y a SIVEULE mediante Santiago Gutiérrez Martín.

¿Cómo **ACTUAR cualquier persona que se encuentre en el recinto universitario si ve a una persona que inicia síntomas y está en situación de gravedad o tiene dificultad respiratoria?**

Avisar al 112.



universidad
de león



universidad
de león



Estudiantes de la Ule

Cómo actuar ante síntomas de COVID-19 en el domicilio o residencia habitual

Los **síntomas más frecuentes** son: fiebre, tos y sensación de falta de aire. Otros síntomas son disminución de olfato y gusto, escalofríos, dolor de garganta, dolor de cabeza, debilidad general, dolores musculares, diarrea o vómitos

Quédate en casa.
No acudas al centro donde estudias o investigas

Llama a tu centro de salud,
que será quien evalúe tu caso

 900 222 000  112 Si estás en una situación de gravedad
o tienes dificultades para respirar

Informa al responsable académico de tu centro
(profesor, director de departamento, decano o
director de centro o instituto) **o contacta con el**
Sistema de Vigilancia COVID-19

 618 975 822  siveule@unileon.es

Retoma la actividad académica o investigadora
cuando el proceso se haya resuelto y dispongas
del alta supervisado por tu médico



Trabajadores de la Ule

Cómo actuar ante síntomas de COVID-19 en el domicilio o residencia habitual

Los **síntomas más frecuentes** son: fiebre, tos y sensación de falta de aire. Otros síntomas son disminución de olfato y gusto, escalofríos, dolor de garganta, dolor de cabeza, debilidad general, dolores musculares, diarrea o vómitos

**Quédate en casa.
No acudas al centro de trabajo**



**Llama a tu centro de salud,
que será quien evalúe tu caso**



900 222 000



112, Si estás en una situación de gravedad
o tienes dificultades para respirar



**Informa a tu superior jerárquico (Centro,
Departamento, Servicio, Unidad) y a la
Unidad de Prevención de Riesgos Laborales**



987 291944
670 220 828



riesgos.laborales@unileon.es



**Retoma la actividad laboral cuando el proceso
se haya resuelto y dispongas del alta
supervisado por tu médico**



universidad
de León

UBV COVID-19 Vicerrectorado Campus de Ponferrada



**Por una vuelta responsable
al Campus de Ponferrada**

*“Nunca tu
comportamiento ha
sido tan importante
para los demás”*